Penerima STR 2024

Isi Rumah
- Kahwin (Ada atau Tiada Anak); atau
- Ibu Bapa Tunggal / Balu / Janda / Duda yang mempunyai anak

Warga Emas Bujang / Tiada Pasangan
- Bujang; atau
- Ibu Bapa Tunggal / Balu / Janda / Duda yang Tiada Anak; serta
- Had umur 60 tahun dan ke atas

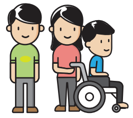

Bujang
- Bujang; atau
- Ibu Bapa Tunggal / Balu / Janda / Duda yang Tiada Anak; serta
- Had umur 21 tahun hingga 59 tahun; atau
- Bujang (Orang Kurang Upaya) berumur 19 tahun dan ke atas
- Bukan pelajar IPTA / IPTS sepenuh masa

/// Maklumat Penting ///

Pemohon Yang Perlu Membuat Kemas Kini
- Permohonan yang tidak dikemas kini dalam tempoh 3 tahun berturut-turut sepanjang pelaksanaan BPR 2021, BKM 2022 dan STR 2023 kecuali warga emas dan pedalaman Sabah / Sarawak
- Penerima STR 2023 yang mempunyai perubahan maklumat

Pemohon Yang Perlu Membuat Permohonan Baharu
- Pemohon yang tiada rekod dalam sistem STR 2024

Dokumen Sokongan Yang Diperlukan

Pemohon
- Salinan Sijil Perkahwinan yang dikeluarkan oleh JAIN / JPN; atau
- Salinan Sijil Kematian pasangan yang dikeluarkan oleh JPN; atau
- Salinan Sijil Perceraian yang dikeluarkan oleh JAIN / JPN; atau
- Salinan Sijil Dekri Nisi / Dekri Nisi Mutlak yang dikeluarkan oleh Mahkamah

Pasangan
- Salinan pengenalan pasangan (MyKad / MyPR / MyKAS); atau
- Salinan pasport / Visa / UNHCR / Pas Sempadan / Sijil lahir / KP lama

Anak
- **Anak Kandung** Salinan MyKad / MyKID dan Salinan Sijil Lahir yang dikeluarkan oleh JPN; atau
- **Anak Angkat** Salinan MyKad / MyKID dan Salinan Sijil Daftar Anak Angkat yang dikeluarkan oleh JPN

Kaedah Penghantaran Borang & Dokumen Sokongan

- Muat naik secara dalam talian di Portal Rasmi STR semasa kemas kini permohonan atau permohonan baharu; atau
- Hadir ke Pejabat Lembaga Hasil Dalam Negeri Malaysia (HASiL) / Pejabat Satelit HASiL / Pusat Transformasi Bandar (UTC) HASiL; atau
- Dokumen dan borang yang telah lengkap diisi diposkan ke Alamat Kementerian Kewangan

Pemakluman Keputusan Permohonan STR 2024

Semakan Secara Dalam Talian
https://bantuantunai.hasil.gov.my

Semakan Secara Aplikasi Mobile Sumbangan Tunai Rahmah
Muat turun di Play Store (Google play) bagi platform Android

Saluran Pertanyaan

Hotline STR HASiL
1-800-88-2747

Hotline STR MOF
03-8882 4565 / 03-8882 4566

E-mel
str@mof.gov.my

Laman Web
https://bantuantunai.hasil.gov.my

Alamat Kementerian Kewangan
Sekretariat STR
Pejabat Belanjawan Negara
Kementerian Kewangan Malaysia (MOF)
Presint 2, 62592 Putrajaya

MALAYSIA MADANI

Sumbangan Tunai Rahmah 2024

STR 2024
SEPANJANG TAHUN MULAI 1 NOVEMBER 2023
PERMOHONAN BAHARU / KEMAS KINI

Cara Memohon STR 2024

Secara Dalam Talian
https://bantuantunai.hasil.gov.my

Hadir ke
- **Pejabat Lembaga Hasil Dalam Negeri Malaysia (HASiL)**
- **Pejabat Satelit HASiL**
- **Pusat Transformasi Bandar (UTC) HASiL**

dengan mengisi dan mengemukakan Borang Permohonan STR

Borang Permohonan boleh dicetak oleh pemohon melalui Portal Rasmi STR
https://bantuantunai.hasil.gov.my

Syarat Kelayakan STR 2024

Isi Rumah

Pemohon
- Warganegara Malaysia yang menetap di Malaysia sahaja
- Lelaki atau wanita yang menjadi ketua keluarga dan bekerja di Malaysia dengan jumlah pendapatan kasar bulanan isi rumah RM5,000 dan ke bawah

Pasangan
- Warganegara Malaysia (MyKad) atau memiliki pengenalan Malaysia (MyPR / MyKAS)
- Bukan Warganegara Malaysia (selain pengenalan MyPR / MyKAS)

Anak
- Hubungan mestilah anak kandung (termasuk anak tidak sah taraf) atau anak angkat yang berdaftar dengan JPN sahaja; dan
- Warganegara Malaysia yang memiliki pengenalan Malaysia (MyKad / MyKID) sahaja; dan
- Tidak bekerja atau tiada punca pendapatan yang berumur:
  - 18 tahun dan ke bawah; atau
  - 19 tahun dan ke atas bagi yang masih belajar sepenuh masa di IPTA / IPTS

Warga Emas Bujang / Tiada Pasangan

- Warganegara Malaysia yang menetap di Malaysia sahaja
- Bekerja di Malaysia dengan jumlah pendapatan kasar bulanan RM5,000 dan ke bawah bagi yang berumur 60 tahun dan ke atas

Bujang

- Warganegara Malaysia yang menetap di Malaysia sahaja
- Bekerja di Malaysia dengan jumlah pendapatan kasar bulanan RM2,500 dan ke bawah bagi yang berumur 21 tahun hingga 59 tahun dan OKU berumur 19 tahun hingga 59 tahun
- Bukan pelajar IPTA / IPTS sepenuh masa

Nilai Bantuan STR 2024

Isi Rumah

Kategori Bantuan / Pendapatan Bulanan	Nilai Bantuan			
	0 anak	1-2 anak	3-4 anak	≥ 5 anak
RM2,500 dan ke bawah	RM1,000	RM1,500	RM2,000	RM2,500
RM2,501 - RM5,000	RM500	RM750	RM1,000	RM1,250

Individu Warga Emas Bujang / Tiada Pasangan Berumur 60 Tahun Dan Ke Atas

Pendapatan Individu	Nilai Bantuan
RM5,000 dan ke bawah	RM600

Individu Bujang Berumur 21 - 59 Tahun / OKU Berumur 19 - 59 Tahun

Pendapatan Individu	Nilai Bantuan
RM2,500 dan ke bawah	RM350

Kadar Tambahan STR - Sumbangan Asas Rahmah (SARA)

Kategori Bantuan	Nilai Bantuan Tambahan
Penerima STR berstatus Miskin dan Miskin Tegar di bawah eKasih atau JKM	RM1,200 (RM100 sebulan)
Penerima Isi Rumah STR dan bukan berstatus Miskin dan Miskin Tegar di bawah eKasih atau JKM	RM300
Penerima Bujang dan Warga Emas Tiada Pasangan STR dan bukan berstatus Miskin dan Miskin Tegar di bawah eKasih atau JKM	RM150

Jadual Pembayaran STR 2024

- **Fasa 1** – Februari 2024
- **Fasa 2** – April 2024
- **Fasa 3** – Ogos 2024
- **Fasa 4** – November 2024

Nota: Tertakluk kepada pindaan dari semasa ke semasa

Skim Khairat Kematian (SKK)

Amaun
- RM1,000 bagi kategori Isi Rumah dan Warga Emas Bujang / Tiada Pasangan

Kelayakan
- Penerima STR kategori Isi Rumah, Warga Emas Bujang / Tiada Pasangan
- SKK layak dituntut waris yang didaftarkan sekiranya pemohon atau pasangan warganegara Malaysia meninggal dunia
- Meninggal dunia pada tahun 2024
- Pasangan bukan warganegara Malaysia yang meninggal dunia tidak layak SKK
- Waris hendaklah yang berdaftar di dalam borang permohonan STR sahaja

Kaedah Tuntutan
- Tuntutan hanya boleh dibuat selepas keputusan permohonan STR 2024 dimuktamadkan terhad pada tahun 2024 di mana-mana Cawangan Bank Simpanan Nasional (BSN) seluruh negara
- Dokumen yang diperlukan semasa tuntutan adalah seperti berikut:
  - Asal / salinan Sijil Kematian yang dikeluarkan oleh JPN; dan
  - Asal / salinan Kad Pengenalan / Sijil Lahir waris; dan
  - Dokumen pembuktian pertalian antara waris dan si mati (pemohon / pasangan)